

- Legenda**
- VESTIZIONE progetto**
- Fontanelle, Comuni, Limiti
 - Codogne
 - Fontanelle
 - Mansue
 - Oderzo
 - Ormele
 - San Polo di Piave
 - Vazzola
- VESTIZIONE generale**
- Località, frazioni, Fontanelle
 - capoluogo >> Fontanelle
 - frazione >> Fontanellette
 - frazione >> Lutrano
 - frazione >> Vallongo
 - località >> Santa Maria del Palù
- Altri**
- 01010011_AreaAttesa
 - 01010021_AreaRicovero
 - 01010031_AreaAmmassamento
- Altri**
- CIVICI
 - FABBRICATI su LIMITI
 - Visualizzazione SRS
 - Google Road
 - Google Satellite

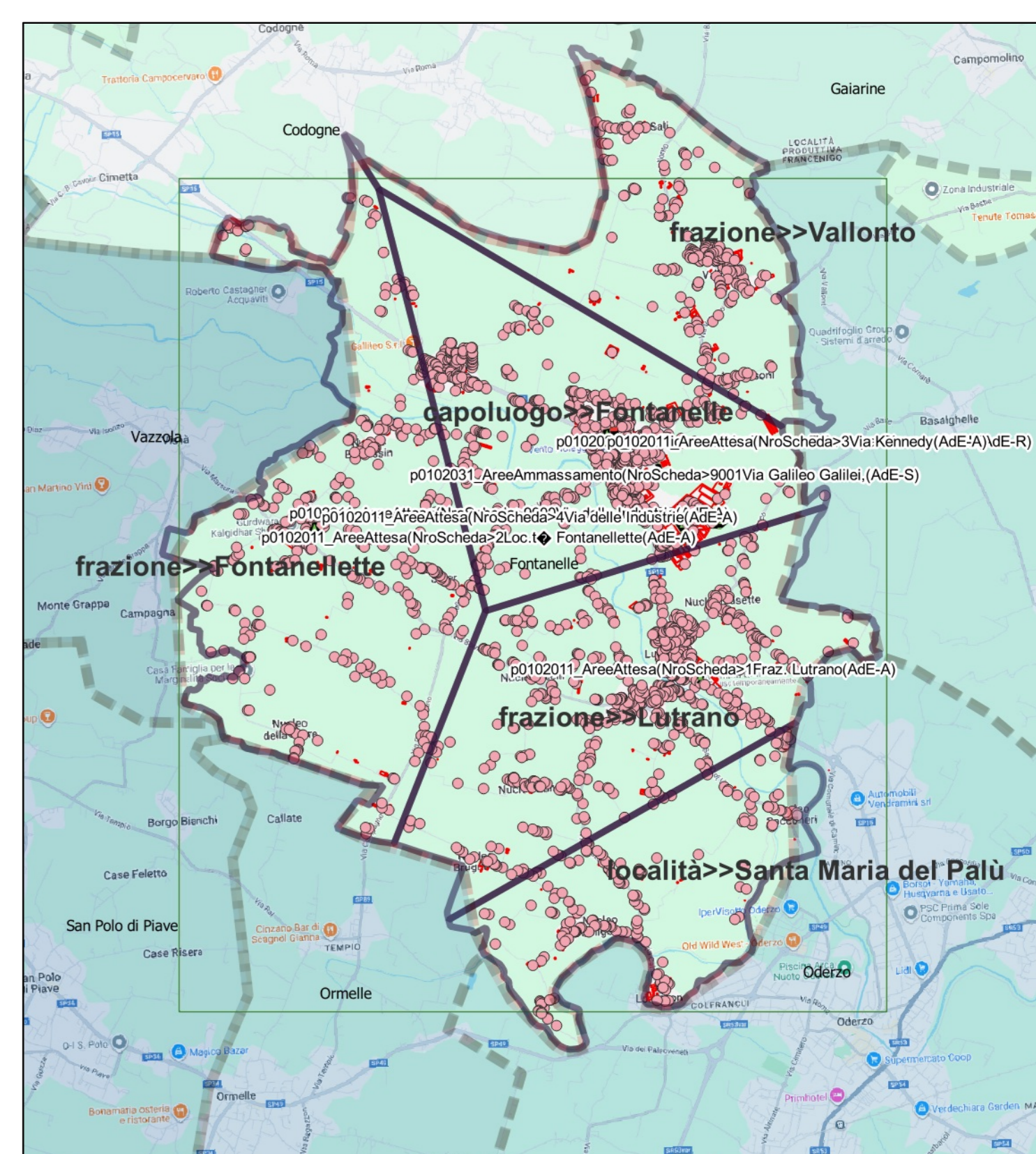
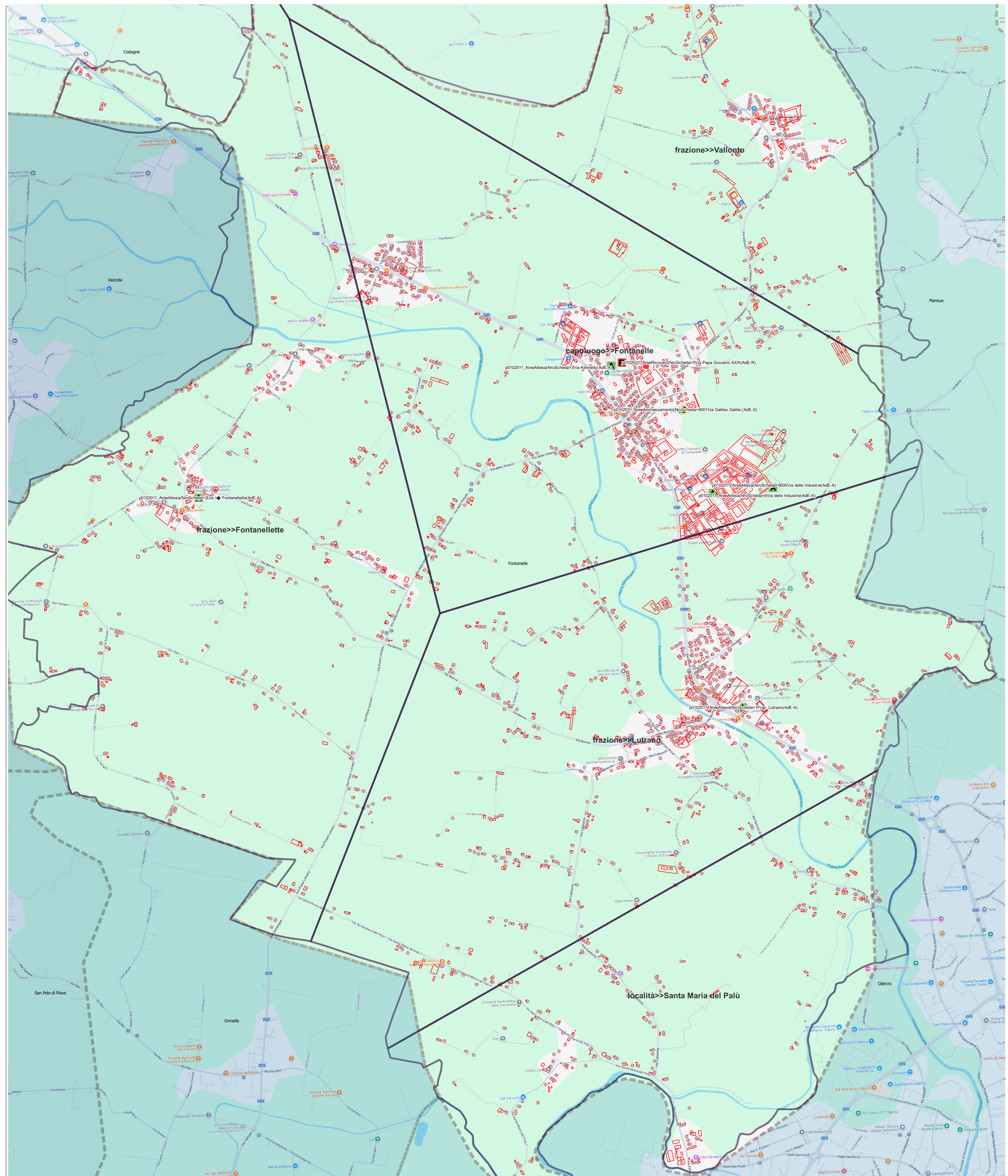

1:50.000

PIANO DI PROTEZIONE CIVILE COMUNALE

Cronologia del Piano:

Data Evento	Descrizione Evento PPCC	Atto Amministrativo
2008-04-29	Approvazione con Atto CC (DGR 573/2003)	Del. CC N° 19
2010-11-03	Approvazione con Atto CC (DGR 573/2003)	Det. Dir. Provincia TV nro 419/2010
2012-07-12	L. 100/2012 e DGR 3315/10 e simil	L. 100/2012 (sost. L. 225/1992)
2015-12-17	Nuove Linee Guida Scambio Piano PC	Reg. Ven. Dip. PC Prot. 513047 70.08.03
2022-05-17	Richiesta adeguamento UTG	Allegato C4 Det. Dir. 139
2022-05-23	Aggiornamento Piano PC	DPCM 30-4-2021 e Nuovo codice di PC Digitali del 2-1-2018 Det. Dir. 142

ELABORATO:

Identificativo Tavola	TITOLO Elaborato	Numero
EL01-R06-01-1	Tavola Nro 2 Vulnerabilità Sismica	2



COMUNE DI FONTANELLE
Provincia di Treviso



Responsabile progettante
Ing. Achille Ghizzo

Responsabile dell'Amministrazione in materia di Protezione Civile
IL SINDACO
AUTORITÀ DI PROTEZIONE CIVILE

1:10.000